

ANEXO I
(Decreto nº 33.207/23)

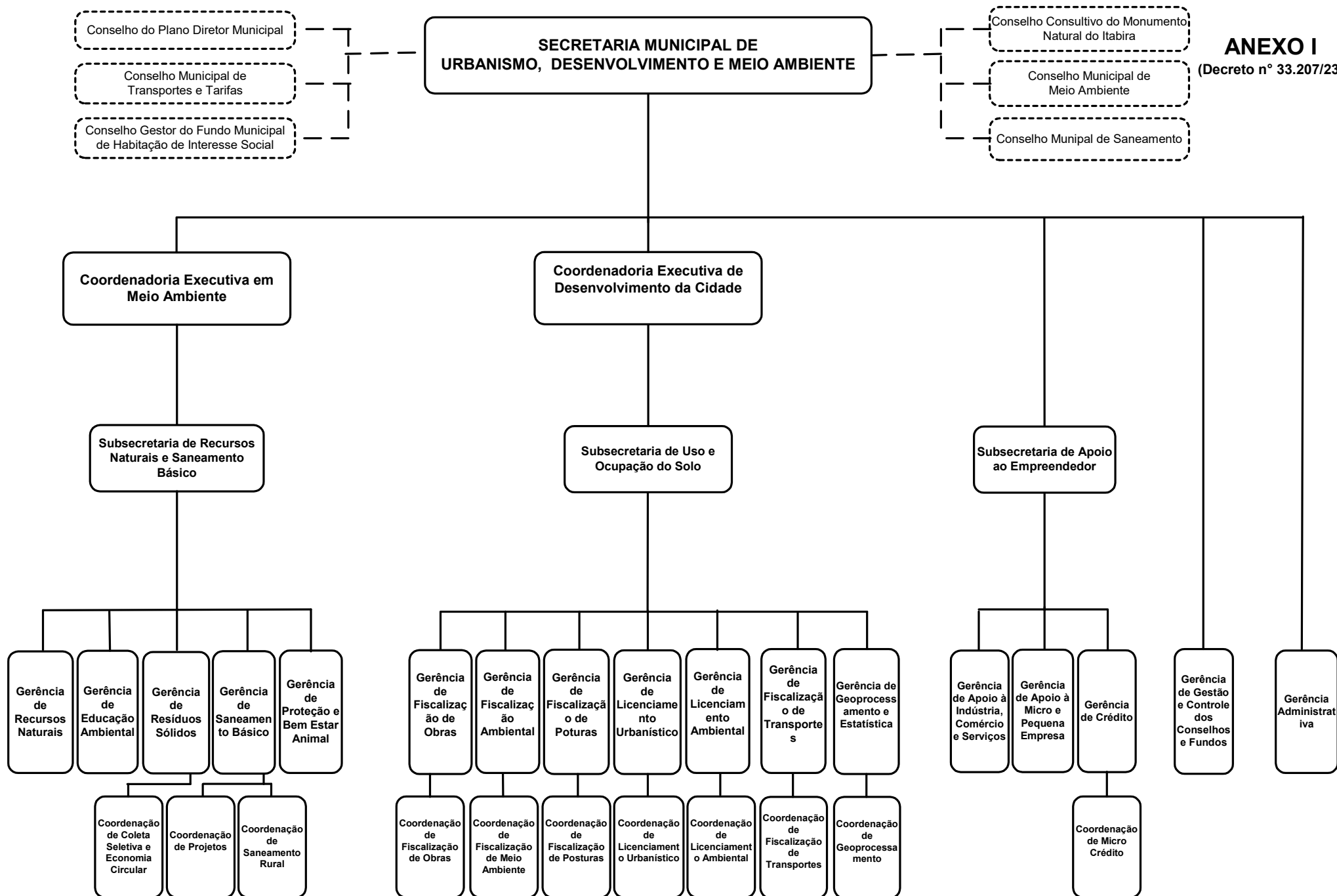

Autenticar documento em <https://processos.cachoeiro.es.gov.br/autenticidade>
 com o identificador 3800310036003300370039003A00540052004100, Documento assinado digitalmente conforme MP nº 2.200-2/2001, que institui a Infra-estrutura de Chaves Públicas Brasileira - ICP-Brasil.



ANEXO II
(Decreto nº 33.207/23)

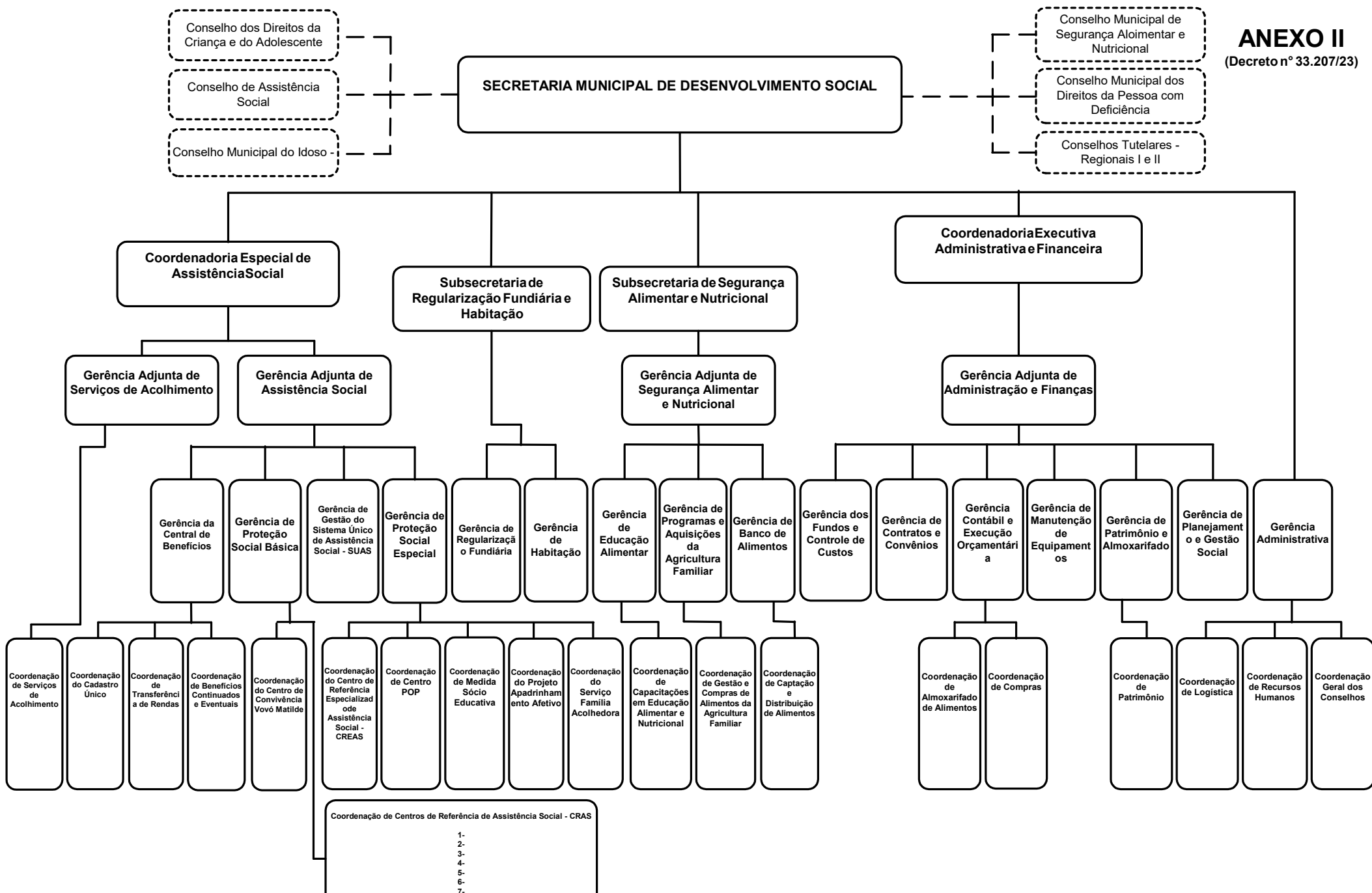

Autenticar documento em <https://processos.cachoeiro.es.gov.br/autenticidade>
com o identificador 3800310036003300370039003A00540052004100, Documento assinado digitalmente conforme MP nº 2.200-2/2001, que institui a Infra-estrutura de Chaves Públicas Brasileira - ICP-Brasil.

