

**DECRETO Nº 26.851**

**O PREFEITO MUNICIPAL DE CACHOEIRO DE ITAPEMIRIM**, Estado do Espírito Santo, no uso de suas atribuições legais,

**RESOLVE:**

**Art. 1º** Homologar as **Resoluções nº 001, 002, 003 e 004/2017**, datadas de 23 de março de 2017, em anexo, exaradas pelo Conselho Municipal de Proteção e Defesa do Consumidor - CONDECON.

**Art. 2º** Este Decreto entrará em vigor na data de sua publicação.

Cachoeiro de Itapemirim, 27 de março de 2017.

  
**VICTOR DA SILVA COELHO**  
Prefeito Municipal

PUBLICADO NO DIÁRIO OFICIAL  
Nº 5310 de 30/03/2017





CONSELHO MUNICIPAL DE PROTEÇÃO E DEFESA DO CONSUMIDOR - CONDECON

RESOLUÇÃO Nº 001/2017

O plenário do CONDECON – Conselho Municipal de Proteção e Defesa do Consumidor, no uso de suas competências regimentais e atribuições legais, conferidas pela Lei Federal nº 8.078/1990, Decreto Federal nº 2.181/1997, e Lei Municipal nº 7078/2014, em decisão aprovada em reunião ordinária realizada no dia 23 de março de 2017,

**RESOLVE:**

**Art. 1º** Aprovar o anexo Relatório Bimestral de Atividades do CONDECON referente ao 6º bimestre de 2016 (novembro e dezembro de 2016).

**Art. 2º** Esta Resolução entra em vigor na data de sua publicação.

Cachoeiro de Itapemirim, 23 de março de 2017.



**Marcos Cesario da Silva**  
Presidente do CONDECON





## RELATÓRIO BIMESTRAL DE ATIVIDADES NOVEMBRO E DEZEMBRO de 2016 - 6º BIMESTRE

### PORTFÓLIO DE PROJETOS - APRESENTAÇÃO DA SITUAÇÃO

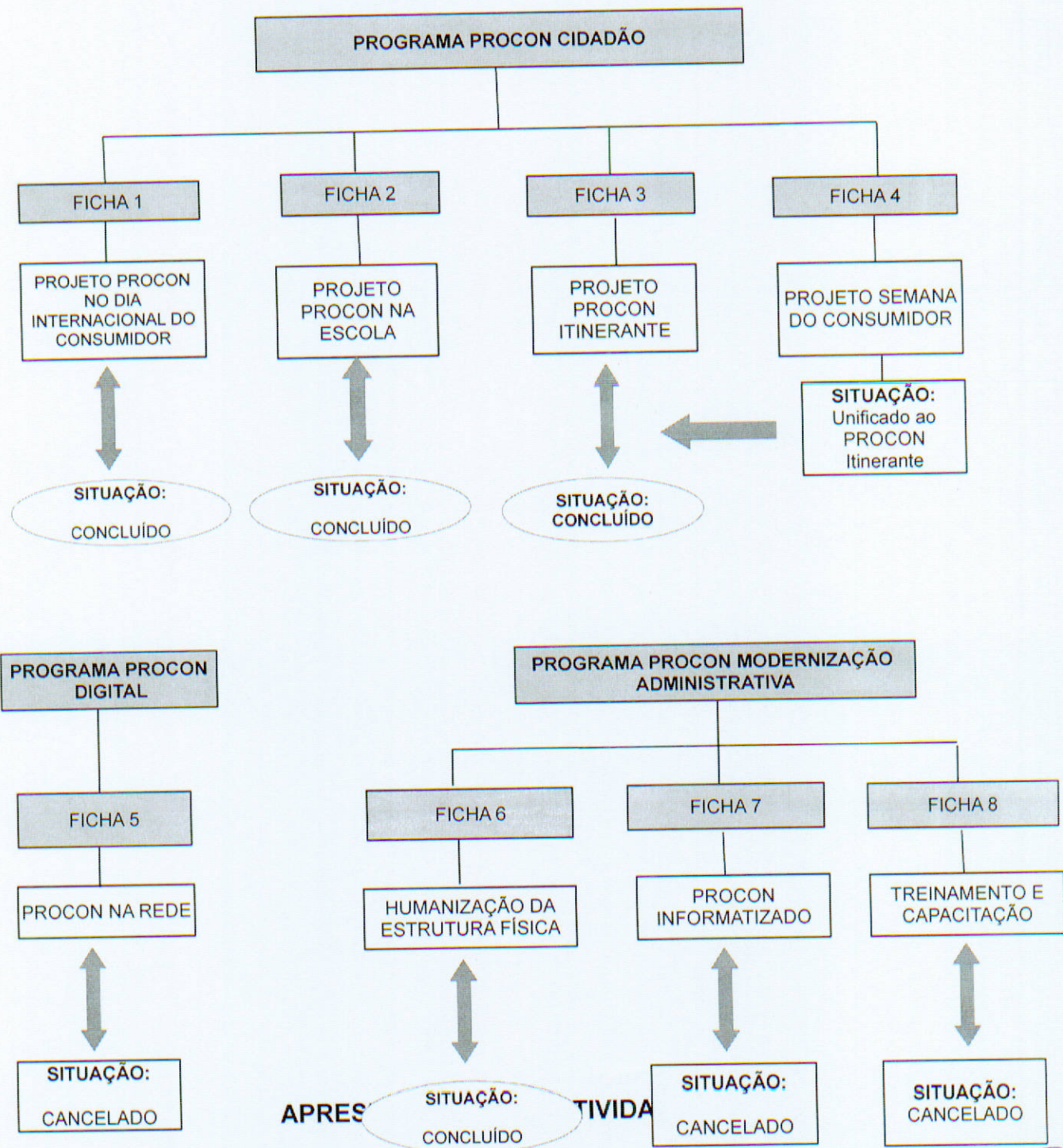





FICHA 3 – PROJETO PROCON ITINERANTE

**ETAPAS CONCLUÍDAS:**

O PROCON Estadual realizou nos dias 13, 14, 15 e 16 de dezembro de 2016 Mutirão de Negociação de Dívidas no qual o PROCON Cachoeiro participou como parceiro.

- Local: Escola EMEB Zilma Coelho

**RECURSOS HUMANOS:**

Equipe PROCON Cachoeiro:

- Dia 12/12/2016 – 04 servidores para organização do local.
- Dias 13,14,15 e 16/12/2016 - 09 servidores para acompanhamento dos acordos efetuados.

**RECURSOS MATERIAIS:**

- Material de consumo: 20 pacotes de papel higiênico, 14 pacotes de papel toalha, 10 unidades de sabonete líquido, 02 unidades de desinfetante, 04 panos de chão para limpeza.
- Material emprestado e recolhido após o evento: 01 notebook, 12 lixeiras, 05 aparelhos telefônicos.

**OBSERVAÇÃO:**

1. Não há empenhos efetuados no bimestre.

FICHA 6 – PROJETO HUMANIZAÇÃO DA ESTRUTURA FÍSICA





**ETAPAS CONCLUÍDAS:**

Realizada mudança para a nova sede no dia 23/12/2016.

**RECURSOS HUMANOS:**

Equipe PROCON Cachoeiro.

**RECURSOS MATERIAIS:**

- Empenho 22000625/2016 - Dataci Empresa de Tecnologia da Informação - Instalação de sistema de video monitoramento patrimonial, serviço de link de acesso hotspot, instalação de rede de dados estruturada, instalação de configuração da rede sem fio interna do PROCON - protocolo 43486/2015 e 34887/2016..... R\$ 31.743,18
- Empenho 22000630/2016 - RUBENS FRANCISCO BENINCA - Aditivo contrato de aluguel sede PROCON - (Empenhado R\$ 16.200,00 e após anulado R\$ 8.100,00).....R\$ 8.100,00
- Empenho 22000632/2016 - Construtora Carneiro e Carmo Ltda - Contratação de empresa especializada para realização de obras de adaptação do prédio para funcionamento da nova sede do PROCON CACHOEIRO, carta convite 001/2016, contrato 208/2016, prot. 32603/2016 e 31797/2016.....R\$ 43.648,30
- Empenho 22000635/2016 - Grafica Rocha Ltda ME - Contratação de empresa para prestação de serviços gráficos, confecção de capa para processo branca, quantidade 5000, valor unitário R\$ 0,22.....R\$ 1.100,00
- Empenho 22000636/2016 - Comodoro Comercial e Nutrição Ltda - ME, aquisição de papel A4, pregão 73/2015, protocolo de licitação 34071/2015, e protocolo 36820/2016, quantidade 700, valor unitário R\$10,78.....R\$ 7.546,00
- Empenho 22000637/2016 - RKS Informática Ltda - Material de processamento de dados - Tonner similar para impressora HP, pregão 010/2016, prot. Licitação 40539/2015, protocolo 38488/2016), 05 unidades de R\$ 58,00 e 05 unidades de R\$ 38,00.....R\$ 480,00
- Empenho 22000638/2016 - Mercantil Mamut Eireli - ME - Aquisição de materiais diversos, pregão 04/2016, prot. Licitação 32663/2015 e protocolo 37492/2016, 8 pincel multiuso, 04 rolo de espuma de poliéster amarelo.....R\$ 46,20
- Empenho 22000639/2016 - Bahiense Materiais de Construção LTDA - Aquisição de tintas, pregão 4/2016, prot. Licitação 32663/2015 e protocolo 37494/2016, tinta acrílica fosca de 1ª linha, 09 unidades de R\$ 148,50.....R\$ 1.336,50





FICHA 6 – PROJETO HUMANIZAÇÃO DA ESTRUTURA FÍSICA

CONTINUAÇÃO:

Empenho 22000640/2016 - GN Material de Construção Ltda ME – Aquisição de tintas e materiais diversos, pregão 04/2016, prot. Licitação 322663/2015 e prot. 37506/2016, 3 trincha (pincel) profissional, 03 tinta acrílica fosca 1ª linha, 09 tinta esmalte sintético 1ª linha, 01 fundo reparador de parede.....R\$ 1.100,45

Empenho 22000641/2016 - Matel Materiais Elétricos Ltda ME – Aquisição de tintas e materiais diversos para sinalização, pregão 04/2016, prot. Licitação 32663/2015 e prot. 37497/2016, 08 rolos profissionais lã de carneiro.....R\$ 87,20

Empenho 22000642/2016 - Castro Arantes Quimica Industrial Ltda – Aquisição de materiais diversos para sinalização sendo 01 solvente aguarás.....R\$ 37,50

Empenho 22000642/2016 - DENISE MARIA CARDINALLI PRATES – Aditivo contrato de aluguel sede PROCON – Havia sido realizado somente um empenho em favor de Rubens Beninca e visando atender decisão judicial foi anulado metade do empenho e realizado novo empenho em favor de Denise Prates.....R\$ 8.100,00

Total empenhado no bimestre.....R\$ 103.325,33

OBSERVAÇÃO:

1. Valores referentes a empenhos efetuados no bimestre, não referem-se a pagamentos.

  
**Marcos Cesario da Silva**  
Presidente do CONDECON





CONSELHO MUNICIPAL DE PROTEÇÃO E DEFESA DO CONSUMIDOR  
CONDECON

RESOLUÇÃO Nº 002/2017

O plenário do CONDECON – Conselho Municipal de Proteção e Defesa do Consumidor, no uso de suas competências regimentais e atribuições legais, conferidas pela Lei Federal nº 8.078, de 22 de setembro de 1990, Decreto Federal nº 2.181, de 20 de março de 1997, e Lei Municipal nº 7078, de 01 de outubro de 2014, em decisão aprovada em reunião ordinária realizada no dia 23 de março de 2017.

**RESOLVE:**

Art. 1º. Aprovar o anexo Prestação de Contas Anual referente ao exercício de 2016.

Art. 2º Esta Resolução entra em vigor na data de sua publicação.

Cachoeiro de Itapemirim, 23 de março de 2017.

  
**Marcos Cesario da Silva**  
Presidente do CONDECON





PREFEITURA MUNICIPAL DE CACHOEIRO DE ITAPEMIRIM  
SECRETARIA MUNICIPAL DA FAZENDA  
SUBSECRETARIA CONTÁBIL

Número:	29
Nome:	PROCON
Objeto:	Defesa do consumidor
Vigência:	Continuada
Prestação de Contas:	Anual
Valor:	As constantes do Art 16 da Lei 7078/2014
Contrapartida:	não há
Conta Financeira:	03078 – BANESTES – FMPDC – Fundo Municipal de proteção e defesa do consumidor 04083 – BANESTES – FMPDC – Fundo Municipal de proteção e defesa do consumidor 03159 – BANESTES – CONTRAPARTIDA PROCON 04165 – BANESTES – CONTRAPARTIDA PROCON
Conta Bancária:	BANESTES – Ag. 0115 C/C nº 11.795.671 BANESTES – Ag.0115 C/C nº 20.581.807
Situação Atual:	Em vigência

Cachoeiro de Itapemirim – ES, 31 de Dezembro de 2016.

Maurício Luiz Daltio  
Secretário Municipal de Fazenda  
Prefeitura Municipal de Cachoeiro de Itapemirim





PREFEITURA MUNICIPAL DE CACHOEIRO DE ITAPEMIRIM  
SECRETARIA MUNICIPAL DA FAZENDA  
SUBSECRETARIA CONTÁBIL

PROCON

DEMONSTRATIVO DA EXECUÇÃO FINANCEIRA - ANO 2016

RECEITA		DESPESA	
Saldo em 31/12/2015		<b>PAGAMENTOS</b>	
C/C 11.795.671	1.004.080,86	Passagens	2.597,14
C/C 20.581.807	R\$ 0,00	INSS	309,38
		Locação de imóveis	38.558,40
		Serviços Pessoa Jurídica	161.675,66
<b>Rendimentos C/C 11.795.671</b>		Material de consumo	17.797,46
Rendimento em Janeiro/2016	7.472,00	Equipamento Permanente	121.748,58
Rendimento em Fevereiro/2016	7.106,32	<b>Total dos pagamentos</b>	<b>342.686,62</b>
Rendimento em Março/2016	8.259,18		
Rendimento em Abril/2016	8.054,74		
Rendimento em Maio/2016	8.862,42	Ch. 000220 Apropriação p/ acerto de pag. Prot. 20022/2016 dia 20/10/2016 Empenho nº 22000103/2016	870,00
Rendimento em Junho/2016	10.159,35		
Rendimento em Julho/2016	10.746,20		
Rendimento em Agosto/2016	11.483,43		
Rendimento em Setembro/2016	10.831,05		
Rendimento em Outubro/2016	10.414,44		
Rendimento em Novembro/2016	10.689,81		
Rendimento em Dezembro/2016	12.668,28		
<b>Total dos rendimentos</b>	<b>116.747,22</b>		
<b>Transferências Receitas Procon</b>			
Recebido dia 15/04/2016 (Cheque 079168)	36.029,12	<b>Saldo Atual:</b>	
Recebido dia 15/04/2016 (Cheque 079163)	104.139,93	C/C Banestes 11.795.671	1.750.757,25
Recebido dia 02/06/2016 (Cheque 079650)	96.485,65	C/C Banestes 20.581.807	0,00
Recebido dia 02/06/2016 (Cheque 079649)	25.131,70		
Recebido dia 27/06/2016 (Cheque 079739)	49.618,70		
Recebido dia 27/06/2016 (Cheque 079740)	98.370,53		
Recebido dia 23/08/2016 (Cheque 080249)	94.505,22		
Recebido dia 23/08/2016 (Cheque 080248)	64.136,40		
Recebido dia 06/10/2016 (Cheque 080583)	89.165,62		
Recebido dia 07/11/2016 (Cheque 080795)	53.223,99		
Recebido dia 21/12/2016 (referente Out/2016)	120.903,01		
Recebido dia 21/12/2016 (referente Nov/2016)	141.775,92		
<b>Total das transferências de receita</b>	<b>973.485,79</b>		
<b>Total geral</b>	<b>2.094.313,87</b>	<b>Total geral</b>	<b>2.094.313,87</b>

Cachoeiro de Itapemirim - ES, 31 de Dezembro de 2016.

Mauricio Luiz Daltio  
Secretário Municipal de Fazenda  
Prefeitura Municipal de Cachoeiro de Itapemirim





PREFEITURA MUNICIPAL DE CACHOEIRO DE ITAPEMIRIM  
SECRETARIA MUNICIPAL DA FAZENDA  
SUBSECRETARIA CONTÁBIL

PROCON

RELAÇÃO DOS PAGAMENTOS EFETUADOS - 2016  
CONTA BANCÁRIA : 11.795.671

Nº de Ordem	Favorecido	nº empenho	Dotação	Protocolo	Tipo do Documento	Nº do Cheque	Data do Pagtº	Valores	Origem dos Recursos
1	Marfly Viagens e Turismo Ltda ME	22000412/2015	3390330100	28498/2015	FT 027406.2	000141	07/01/16	280,19	PROCON
2	A.&M. Embalagens LTDA-ME	22000552/2015	3390302100	38965/2015	NFE 200012	000142	17/03/16	777,00	PROCON
3	R.Partelli	22000553/2015	3390304400	38961/2015	NFE 800	000143	17/03/16	2.689,45	PROCON
4	R.Partelli	22000553/2015	3390304400	38961/2015	NFE 800A	000144	17/03/16	141,55	PROCON
5	C.J.M Utilidades LTDA-ME	22000458/2015	3390302100	38045/2015	NFE 605	000145	17/03/16	63,60	PROCON
6	Cazele Sport LTDA-EPP	22000457/2015	3390302100	38044/2015	NFE 836	000146	17/03/16	22,00	PROCON
7	Marfly Viagens e Turismo Ltda ME	22000412/2015	3390330100	8563/2016	FT 028544.71	000147	30/03/16	2.316,95	PROCON
8	A.P. Scandiani Confeitaria LTDA-ME	22000550/2015	3390393300	38792/2015	NFE 191	000148	20/04/16	6,19	PROCON
9	A.P. Scandiani Confeitaria LTDA-ME	22000550/2015	3390393300	38792/2015	NFE 191 000.030	000149	20/04/16	1.231,31	PROCON
10	Espaço Ética	22000110/2016	3390399900	5795/2016	NFE 0000198917	000150	03/05/16	390,00	PROCON
11	Espaço Ética	22000110/2016	3390399900	1541/2016	NFE 00001989	000151	03/05/16	25.610,00	PROCON
12	A.P. Scandiani Confeitaria LTDA-ME	22000100/2016	3390393300	3914/2016	NFE 637	000152	05/05/16	900,00	PROCON
13	A.P. Scandiani Confeitaria LTDA-ME	22000116/2016	3390393300	6383/2016	NFE 636	000153	10/05/16	300,00	PROCON
14	Gráfica Triangulo LTDA	22000106/2016	3390395500	5049/2016	NFE 3240	000154	10/05/16	405,00	PROCON
15	Gráfica Rocha LTDA	22000104/2016	3390395500	5051/2016	NFE 3515	000155	10/05/16	1.100,00	PROCON
16	X. Alimentos LTDA-ME	22000099/2016	3390300700	3916/2016	NFE 1337	000156	12/05/16	190,00	PROCON
17	Rinkão Organizações LTDA	22000114/2016	3390393300	6279/2015	NFE 4199	000157	12/05/16	684,00	PROCON
18	M.G. De Oliveira Milhorato - ME	22000455/2015	3390302200	6279/2015	NFE 4199	000158	12/05/16	426,50	PROCON
19	Chagas Lopes De Desenv.Pessoal S/S	22000413/2015	3390399901	11484/2016	OUTROS 1	000159	12/05/16	6.614,38	PROCON
20	Cristiano Heineck Scmitt - ME	22000112/2016	3390399900	1539/2016	DAM 2714620	000161	17/05/16	48,75	PROCON
21	Cristiano Heineck Scmitt - ME	22000112/2016	3390399900	1539/2016	NFE 2016/4	000162	17/05/16	3.201,25	PROCON
22	Rinkão Organizações LTDA	22000113/2016	3390397100	6278/2016	DAM 24909	000163	17/05/16	8,64	PROCON
23	Rinkão Organizações LTDA	22000113/2016	3390397100	6278/2016	NFE 2485	000164	17/05/16	423,36	PROCON
24	Comercial Hortifrutigranjeiros LTDA -ME	22000460/2015	3390302100	38679/2016	NFE 1737	000160	17/05/16	234,26	PROCON
25	Comodoro Comercial e Nutri. LTDA-ME	22000160/2016	3390301600	8494/2016	NFE 3183 3	000168	24/05/16	2.156,00	PROCON
26	Renan da Silva Carrijo	22000107/2016	3390301600	5281/2016	NFE 3186 001	000169	24/05/16	199,75	PROCON
27	Chagas Lopes De Desenv.Pessoal S/S	22000413/2015	3390399901	14704/2016	NF 9910	000165	24/05/16	5.702,05	PROCON
28	Play City Eventos LTDA-ME	22000414/2015	3390399900	33195/2015	DAM 24910	000166	24/05/16	29,00	PROCON
29	Play City Eventos LTDA-ME	22000414/2015	3390399900	33195/2015	DAM 24910	000167	24/05/16	551,00	PROCON
30	Play City Eventos LTDA-ME	22000103/2016	3390399900	4467/2016	NFE 1042 A	000170	02/06/16	34,80	PROCON
31	Play City Eventos LTDA-ME	22000103/2016	3390399900	4467/2016	NFE 1042	000171	02/06/16	661,20	PROCON
32	Rubens Francisco Beninca	22000175/2016	3390361500	12030/2016	DAM2718245	000172	02/06/16	59,70	PROCON
33	Rubens Francisco Beninca	22000175/2016	3390361500	12030/2016	RECIBO 2	000173	02/06/16	2.640,30	PROCON
34	Medeiros Garcia Prod. Científica LTDA	22000111/2016	3390399900	1538/2016	OUTROS 1	000174	07/06/16	3.400,00	PROCON
35	Play City Eventos LTDA-ME	22000103/2016	3390399900	4467/2016	NFE 1033 A	000175	09/06/16	17,40	PROCON
36	Play City Eventos LTDA-ME	22000103/2016	3390399900	4467/2016	NFE 1033	000176	09/06/16	330,60	PROCON
37	Chagas Lopes De Desenv.Pessoal S/S	22000413/2015	3390399901	16737/2016	NF9043	000177	16/06/16	5.702,05	PROCON
38	Chagas Lopes De Desenv.Pessoal S/S	22000413/2015	3390399901	16737/2016	OUTROS S/N 1	000177	16/06/16	0,15	PROCON
39	Chagas Lopes De Desenv.Pessoal S/S	22000413/2015	3390399901	12584/2016	OUTROS S/N 1A	000178	16/06/16	5.702,05	PROCON
40	Soft Tecnologia LTDA-ME	22000284/2015	4490521900	11635/2015	NFE 339	000179	21/06/16	1.448,00	PROCON
41	Denise Maria Cardinali Prates	22000176/2016	3390361500	14584/2014	DAM 2723138	000180	04/07/16	59,70	PROCON
42	Denise Maria Cardinali Prates	22000176/2016	3390361500	10043/2016	OUTROS 9	000181	04/07/16	2.640,30	PROCON
43	Denise Maria Cardinali Prates	22000176/2016	3390361500	14584/2014	DAM 2723138	000182	04/07/16	59,70	PROCON
44	Denise Maria Cardinali Prates	22000176/2016	3390361500	10043/2016	OUTROS 12	000183	04/07/16	2.640,30	PROCON
45	Rubens Francisco Beninca	22000175/2016	3390361500	10043/2016	DAM 2723122	000184	04/07/16	59,70	PROCON
46	Rubens Francisco Beninca	22000175/2016	3390361500	10043/2016	OUTROS 9	000181	04/07/16	2.640,30	PROCON
47	Gráfica Editora Quatro Irmãos LTDA ME	22000105/2016	3390395500	5050/2016	NF 23651	000186	06/07/16	708,00	PROCON
48	Denise Maria Cardinali Prates	22000176/2016	3390361500	10043/2016	OUTROS 13	000187	15/07/16	59,70	PROCON
49	Denise Maria Cardinali Prates	22000176/2016	3390361500	10043/2016	OUTROS 14	000188	15/07/16	2.640,30	PROCON
50	Rubens Francisco Beninca	22000175/2016	3390361500	10043/2016	OUTROS 13	000189	15/07/16	59,70	PROCON
51	Rubens Francisco Beninca	22000175/2016	3390361500	10043/2016	OUTROS 14	000190	15/07/16	2.640,30	PROCON
52	Nikko Suprim. Informática LTDA ME	22000272/2016	3390391700	17764/2016	NFE 973	000191	01/08/16	288,00	PROCON
53	Rks Informática LTDA	22000274/2016	3390301700	17464/2016	NFE 6223	000192	01/08/16	480,00	PROCON
54	Digrapel Dist. Papel e Gra. LTDA	22000101/2016	3390395500	3917/2016	DAM 50027489	000193	10/08/16	9,00	PROCON
55	Digrapel Dist. Papel e Gra. LTDA	22000101/2016	3390395500	3917/2016	NF 5792	000194	10/08/16	171,00	PROCON
56	Digrapel Dist. Papel e Gra. LTDA	22000383/2016	3390395500	20693/2016	NF 5791	000195	10/08/16	399,00	PROCON
57	Digrapel Dist. Papel e Gra. LTDA	22000383/2016	3390395500	20693/2016	DAM 50027483	000196	10/08/16	21,00	PROCON
58	Eduardo Fardini Silvestre ME	22000356/2016	4490521800	13036/2016	NF 2376	000197	10/08/16	81.390,00	PROCON
59	Cescopel Atacado Distrib. LTDA EPP	22000271/2016	3390301600	16821/2016	NF 4101	000198	10/08/16	3.830,00	PROCON
60	Soft Tecnologia LTDA-ME	22000273/2016	3390301700	17458/2016	NFE 413	000200	10/08/16	322,50	PROCON



61	Play City Eventos LTDA-ME	22000358/2016	3390399900	18929/2016	NFE1100A	000201	15/08/16	51,79	PROCON
62	Play City Eventos LTDA-ME	22000358/2016	3390399900	18929/2016	NFE 1100	000201	15/08/16	258,98	PROCON
63	Play City Eventos LTDA-ME	22000358/2016	3390399900	18929/2016	INSS NFE 1100B	000201	15/08/16	170,92	PROCON
64	Play City Eventos LTDA-ME	22000358/2016	3390399900	18929/2016	NFE 1100C	000202	15/08/16	4.697,91	PROCON
65	H.V Oliveira Produções e Eventos ME	22000357/2016	3390399900	18933/2016	NF 195	41	17/08/16	1.147,73	PROCON
66	H.V Oliveira Produções e Eventos ME	22000357/2016	3390399900	18933/2016	DAM 50027688	41	17/08/16	51,07	PROCON
67	Rinkão Organizações LTDA	22000373/2016	3390397100	20181/2016	NF 2674	41	17/08/16	1.164,24	PROCON
68	Rinkão Organizações LTDA	22000373/2016	3390397100	20181/2016	DAM 500027687	41	17/08/16	23,76	PROCON
69	Gabriela Galvão Marins	22000360/2016	3390399900	18940/2016	NFSE 252	41	17/08/16	588,00	PROCON
70	Gabriela Galvão Marins	22000360/2016	3390399900	18940/2016	DAM 27677	41	17/08/16	12,00	PROCON
71	RV Cerimoniais Prom. Eventos LTDA	22000361/2016	3390399900	18942/2016	NFE 100231	44	18/08/16	32.832,00	PROCON
72	RV Cerimoniais Prom. Eventos LTDA	22000361/2016	3390399900	18942/2016	DAM 2730331	44	18/08/16	1.728,00	PROCON
73	RV Cerimoniais Prom. Eventos LTDA	22000359/2016	3390399900	18942/2016	NFSE1000231	44	18/08/16	11.020,00	PROCON
74	RV Cerimoniais Prom. Eventos LTDA	22000359/2016	3390399900	18943/2016	NFSE 100232	44	18/08/16	580,00	PROCON
75	Rinkão Organizações LTDA	22000372/2016	3390393300	19921/2016	NFE 4.412	000203	19/08/16	2.850,00	PROCON
76	Mais Sonorização LTDA ME	22000362/2016	3390399900	18941/2016	NFSE 299	000204	29/08/16	3.559,67	PROCON
77	Mais Sonorização LTDA ME	22000362/2016	3390399900	18941/2016	DAM 27830	000205	29/08/16	160,33	PROCON
78	Eletrosom LTDA EPP	22000349/2016	4490520600	39653/15	NFE 001.254	000206	31/08/16	2.487,00	PROCON
79	Rubens Francisco Beninca	22000175/2016	3390361500	26868/2016	RECIBO 002	54	13/09/16	2.640,30	PROCON
80	Rubens Francisco Beninca	22000175/2016	3390361500	26868/2016	DAM 2732886	54	13/09/16	59,70	PROCON
81	Rubens Francisco Beninca	22000175/2016	3390361500	19145/2016	DAM 2730212	54	13/09/16	59,70	PROCON
82	Rubens Francisco Beninca	22000175/2016	3390361500	19145/2016	Aluguel mês 07	54	13/09/16	2.640,30	PROCON
83	X. Alimentos LTDA-ME	22000389/2016	3390300700	17718/2016	NFE 1578	58	14/09/16	1.860,00	PROCON
84	Eduardo Fardini Silvestre ME	22000352/2016	3390399900	39672/2015	NFE 18	000207	15/09/16	1.141,42	PROCON
85	Eduardo Fardini Silvestre ME	22000354/2016	4490521800	39672/2015	NFE 0002375	000207	15/09/16	4.720,00	PROCON
86	Eduardo Fardini Silvestre ME	22000353/2016	4490521800	39672/2015	NFE 0002378	000207	15/09/16	1.290,00	PROCON
87	Eduardo Fardini Silvestre ME	22000351/2016	4490521800	39672/2015	NFE 0002374	000207	15/09/16	8.358,58	PROCON
3	SA A gazeta	22000387/2016	3390390100	21025/2016	NFE 0251448	000208	22/09/16	748,25	PROCON
89	RV Cerimoniais Prom. Eventos LTDA	22000511/2016	3390399900	30247/2016	ISS/ NFE 100271	000209	30/09/16	1.352,00	PROCON
90	RV Cerimoniais Prom. Eventos LTDA	22000511/2016	3390399900	30247/2016	INSS/NFE 100271	000209	30/09/16	89,23	PROCON
91	RV Cerimoniais Prom. Eventos LTDA	22000511/2016	3390399900	30247/2016	NFE 100271	000210	30/09/16	25.598,77	PROCON
92	Distribuidora Centro Sul – LTDA ME	22000501/2016	3390300700	29453/2016	NFE 11893	000211	03/10/16	1.197,90	PROCON
93	DATA CI – EMP. de tecnol. da inform.	22000381/2016	3390398800	20071/2016	NFS 2824	000212	04/10/16	3.695,39	PROCON
94	Play City Eventos LTDA-ME	22000510/2016	3390399900	30251/2016	NFE 1159	000213	04/10/16	150,48	PROCON
95	Play City Eventos LTDA-ME	22000510/2016	3390399900	30251/2016	ISS/ NFE 1159A	000214	04/10/16	7,92	PROCON
96	Gabriela Galvão Martins	22000509/2016	3390399900	30249/2016	NFE 284A	000217	06/10/16	2,40	PROCON
97	F.C.A. Melo Equipamentos e Máquinas	22000367/2016	4490520600	39687/2016	NFE 507	000218	06/10/16	127,00	PROCON
98	F.C.A. Melo Equipamentos e Máquinas	22000369/2016	4490521800	39687/2016	NFE 506	000218	06/10/16	2.072,00	PROCON
99	F.C.A. Melo Equipamentos e Máquinas	22000370/2016	4490520600	39687/2016	NFE 505	000218	06/10/16	1.139,00	PROCON
100	Gabriela Galvão Martins	22000509/2016	3390399900	30249/2016	NFE 284	000219	06/10/16	117,60	PROCON
101	Cachoeiro Telecomunicações Com.	22000619/2015	4490520300	38360/2015	NFE 372	000215	06/10/16	4.800,00	PROCON
102	H.P Embalagens LTDA ME	22000502/2016	3390302200	30112/2016	NFE 002.838	89	17/10/16	1.520,95	PROCON
103	Rinkão Organizações LTDA	22000507/2016	3390393300	30235/2016	NFE 004.624	89	17/10/16	2.312,00	PROCON
104	F.C.A. Melo Equipamentos e Máquinas	22000442/2016	4490522400	23455/2016	NFE 541	97	18/10/16	7.560,00	PROCON
105	H.P Embalagens LTDA ME	22000391/2016	3390302200	23627/2016	NFE 2839	103	21/10/16	1.500,00	PROCON
106	Castelo do Lar Técnica Elet. Ltda	22000102/2016	4490521700	2693/2016	NFE 9953	103	21/10/16	957,00	PROCON
107	Play City Eventos LTDA-ME	22000382/2016	3390399900	20446/2016	NFE 1117B	281	25/10/16	1.113,57	PROCON
108	Play City Eventos LTDA-ME	22000382/2016	3390399900	20446/2016	ISS/ NFE 1117	282	25/10/16	61,20	PROCON
109	Play City Eventos LTDA-ME	22000382/2016	3390399900	20446/2016	INSS/ NFE 1117	282	25/10/16	40,32	PROCON
0	Play City Eventos LTDA-ME	22000382/2016	3390399900	20446/2016	INSS NFE 1117	282	25/10/16	8,91	PROCON
111	M.G. De Oliveira Milhorato – ME	22000503/2016	3390302200	30110/2016	NFE 3515	283	10/11/16	186,00	PROCON
112	Martins & Bourguignon LTDA-ME	22000508/2016	3390302200	30114/2016	NFE 810	OF.302	06/12/16	2.839,20	PROCON
113	Martins & Bourguignon LTDA-ME	22000392/2016	3390302200	23631/2016	NFE 844	OF.303	06/12/16	2.839,20	PROCON
114	Rks Informática LTDA	22000637/2016	3390301700	37488/2016	NFE 6823	OF.309	09/12/16	480,00	PROCON
115	Rubens Francisco Beninca	22000175/2016	3390361500	26870/2016	DAM 2740989	284	21/12/16	59,70	PROCON
116	Rubens Francisco Beninca	22000175/2016	3390361500	26870/2016	OUTROS	OF. 354	21/12/16	2.640,30	PROCON
117	Rubens Francisco Beninca	22000630/2016	3390361500	32008/2016	DAM 2742134	285	27/12/16	59,70	PROCON
118	Denise Maria Cardinali Prates	22000176/2016	3390361500	30388/2016	DAM 2737993	286	27/12/16	59,70	PROCON
119	Denise Maria Cardinali Prates	22000176/2016	3390361500	33743/2016	OUTROS	287	27/12/16	59,70	PROCON
120	Denise Maria Cardinali Prates	22000176/2016	3390361500	25376/2016	DAM 2730213	288	27/12/16	59,70	PROCON
121	Denise Maria Cardinali Prates	22000176/2016	3390361500	25376/2016	OUTROS S/Nº. 15	OF383	27/12/16	2.640,30	PROCON
122	Rubens Francisco Beninca	22000630/2016	3390361500	32008/2016	OUTROS	OF. 388	27/12/16	2.640,30	PROCON
123	Denise Maria Cardinali Prates	22000176/2016	3390361500	33743/2016	OUTROS	OF. 389	27/12/16	2.640,30	PROCON
124	Denise Maria Cardinali Prates	22000176/2016	3390361500	30388/2016	OUTROS 1	OF. 390	27/12/16	2.640,30	PROCON
125	Rubens Francisco Beninca	22000630/2016	3390361500	34614/2016	DAM 2820682	289	28/12/16	59,70	PROCON
126	Rubens Francisco Beninca	22000630/2016	3390361500	34614/2016	OUTROS	OF. 395	28/12/16	2.640,30	PROCON
<b>TOTAL GERAL DE PAGAMENTOS MULTAS PROCON</b>								<b>342.686,62</b>	

Observação: Os empenhos do ano 2015 referem-se ao Resto a pagar.

Cachoeiro de Itapemirim – ES, 31 de Dezembro de 2016.

Maurício Luiz Daltio  
Secretário Municipal de Fazenda  
Prefeitura Municipal de Cachoeiro de Itapemirim





PREFEITURA MUNICIPAL DE CACHOEIRO DE ITAPEMIRIM  
SECRETARIA MUNICIPAL DA FAZENDA  
SUBSECRETARIA CONTÁBIL

PROCON

CONCILIAÇÃO BANCÁRIA		
PRESTAÇÃO DE CONTAS		
( x ) Parcial ( ) Final	Período de 01/01/2016 a 31/12/2016.	
DADOS BANCÁRIOS		
Banco: Banestes	Agência: 0115	Conta Corrente nº 11.795.671
Banco: Banestes	Agência: 0115	Conta Corrente nº 20.581.807
MOVIMENTAÇÃO BANCÁRIA		
Discriminação	Saldo	
(+) Saldo constante do Extrato Bancário:		
C/C Banestes 11.795.671	1.750.757,25	
C/C Banestes 20.581.807	0,00	
(-) Cheques emitidos e não processados no Extrato Bancário.		
Data/Número do cheque/OB Nome do Credor		
_____		
_____		
Saldo Disponível	1.750.757,25	

Cachoeiro de Itapemirim – ES, 31 de Dezembro de 2016.

Maurício Luiz Daltio  
Secretário Municipal de Fazenda  
Prefeitura Municipal de Cachoeiro de Itapemirim





CONSELHO MUNICIPAL DE PROTEÇÃO E DEFESA DO CONSUMIDOR - CONDECON

RESOLUÇÃO Nº 003/2017

O plenário do CONDECON – Conselho Municipal de Proteção e Defesa do Consumidor, no uso de suas competências regimentais e atribuições legais, conferidas pela Lei Federal nº 8.078/1990, Decreto Federal nº 2.181/1997, e Lei Municipal nº 7078/2014, em decisão aprovada em reunião ordinária realizada no dia 23 de março de 2017,

**RESOLVE:**

**Art. 1º** Aprovar o anexo Relatório Bimestral de Atividades do CONDECON referente ao 1º bimestre de 2017 (janeiro e fevereiro de 2017).

**Art. 2º** Esta Resolução entra em vigor na data de sua publicação.

Cachoeiro de Itapemirim, 23 de março de 2017.



**Marcos Cesario da Silva**  
Presidente do CONDECON





## RELATÓRIO BIMESTRAL DE ATIVIDADES JANEIRO E FEVEREIRO DE 2017 - 1º BIMESTRE

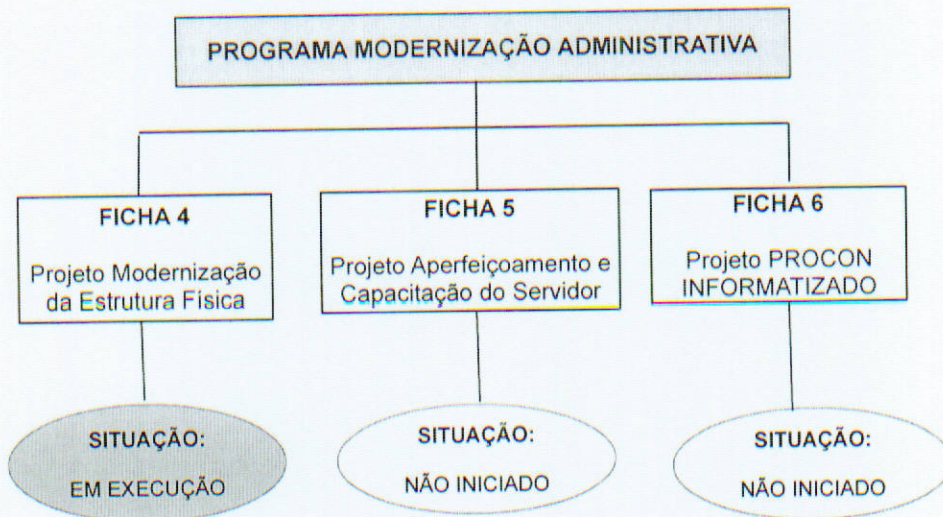
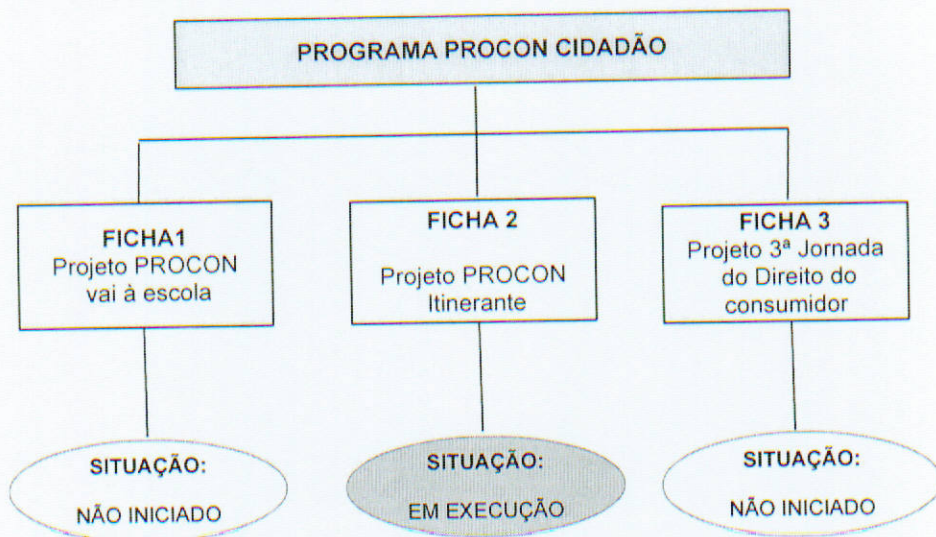





FICHA 2 – PROJETO PROCON ITINERANTE

ETAPAS CONCLUÍDAS:

- Designado servidor para coordenação do projeto: Rodrigo Sabino dos Santos.
- Designado servidor para apoio da coordenação: Ricardo S. Fonseca.
- Realizado levantamentos iniciais e agendado reunião para elaboração de parceria com a SEMDEC (Secretaria Municipal de Desenvolvimento Econômico)

RECURSOS HUMANOS:

Equipe PROCON CACHOEIRO.

RECURSOS MATERIAIS:

Não há empenhos efetuados no bimestre.

FICHA 4 – PROJETO MODERNIZAÇÃO DA ESTRUTURA FÍSICA

ETAPAS CONCLUÍDAS:

- Designado servidor para coordenação do projeto: Magda Aparecida Gasparini
- Designado servidor para apoio da coordenação: Ricardo S. Fonseca.
- Iniciado realização de levantamento sobre as necessidades de adaptação da nova sede do PROCON CACHOEIRO.

RECURSOS HUMANOS:

Equipe PROCON CACHOEIRO.

RECURSOS MATERIAIS:

Empenho 2200018/2017 – Empresa Brasil Correios e Telegrafos – EBCT – Despesas com serviços de correios para o exercício de 2017 – protocolo 224/2017.....R\$ 18.069,12  
Observação: Está pendente a análise da fonte de recurso FMPDC, conforme ata de reunião.

Empenho 22000111/2017 – TM do Amaral Eirelli Me – Contratação de empresa fornecedora de serviços de impressora e cópia distribuída a laser com fornecimentos de impressoras. Ata de registro de preços 163/2016, pregão 068/2016, protocolo de licitação 35712/2016 e protocolo 3388/2017.....R\$ 5.280,00

Total empenhado no bimestre.....R\$ 23.349,12

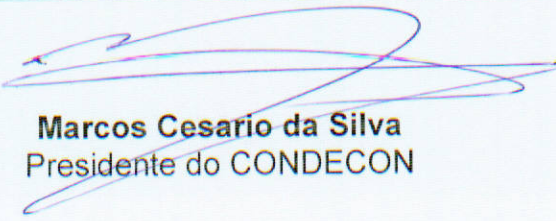
  
**Marcos Cesario da Silva**  
Presidente do CONDECON





CONSELHO MUNICIPAL DE PROTEÇÃO E DEFESA DO CONSUMIDOR  
CONDECON

RESOLUÇÃO Nº 004/2017

Considerando que as despesas com pessoal dos servidores lotados no PROCON Cachoeiro são custeados com recursos próprios,

Considerando que os projetos custeados pelo FMPDC são executados integralmente pelos servidores lotados no PROCON Cachoeiro,

Considerando a realização de parcerias realizadas com diversas Secretarias Municipais, as quais disponibilizam servidores e materiais para a execução dos projetos,

O plenário do CONDECON – Conselho Municipal de Proteção e Defesa do Consumidor, no uso de suas competências regimentais e atribuições legais, conferidas pela Lei Federal nº 8.078/1990, Decreto Federal nº 2.181/1997, e Lei Municipal nº 7078/2014, em decisão aprovada em reunião ordinária realizada no dia 23 de março de 2017.

**RESOLVE:**

**Art. 1º** Aprovar a doação para instalação na Secretaria Municipal de Saúde, dos bens relacionados no Anexo I desta resolução, adquiridos com recursos do FMPDC, em contrapartida da mão de obra e demais recursos próprios empregados para execução dos projetos desenvolvidos pelo CONDECON.

**Art. 2º** Esta Resolução entra em vigor na data de sua publicação.

Cachoeiro de Itapemirim, 23 de março de 2017.

  
**MARCOS CESÁRIO DA SILVA**  
Presidente do CONDECON





ANEXO I

Número de patrimônio: 97.629 - Empenho 22000369/2016 – F. C. A. Melo Equipamentos e Máquinas Ltda,  
aquisição de ar condicionado de janela com capacidade de 18.000 BTUS.....R\$ 1.920,00

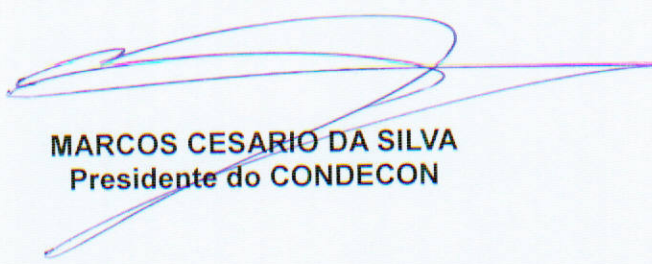

MARCOS CESARIO DA SILVA  
Presidente do CONDECON