

DECRETO Nº 33.825

DISPÕE SOBRE A ALTERAÇÃO DA ESTRUTURA ADMINISTRATIVA BÁSICA DA PREFEITURA MUNICIPAL DE CACHOEIRO DE ITAPEMIRIM, E DÁ OUTRAS PROVIDÊNCIAS.

O PREFEITO DO MUNICÍPIO DE CACHOEIRO DE ITAPEMIRIM, Estado do Espírito Santo, no uso de suas atribuições legais,

DECRETA:

Art. 1º Nos termos do artigo 18 da Lei Municipal nº 7940, de 10 de março de 2022, ficam alterados cargos em comissão da Estrutura Administrativa Básica da Prefeitura Municipal de Cachoeiro de Itapemirim, com a agregação, transformação e modificação de nomenclatura de unidades administrativas, nos moldes deste Decreto.

Art. 2º O cargo de Gerente de Gestão do Sistema Único de Assistência Social - SUAS, Padrão C 2 e o cargo de Coordenador do Projeto Apadrinhamento Afetivo, Padrão C 4, pertencentes à Estrutura Organizacional da Secretaria Municipal de Desenvolvimento Social, ficam agregados, dando origem ao cargo de **Gerente Adjunto de Gestão do Sistema Único de Assistência Social - SUAS, Padrão C 1**, na SEMDES.

Art. 3º O organograma da Secretaria Municipal de Desenvolvimento Social - SEMDES passa a vigorar conforme Anexo Único deste Decreto.

Art. 4º O Chefe do Executivo Municipal promoverá as adequações necessárias à implantação do disposto neste Decreto, cujas modificações não resultam em aumento de despesa do erário municipal, em conformidade com a legislação em vigor.

Art. 5º Este Decreto entra em vigor a partir de 01 de março de 2024, revogadas as disposições em contrário.

Cachoeiro de Itapemirim/ES, 29 de fevereiro de 2024.

VICTOR DA SILVA COELHO
Prefeito Municipal

Rua Brahim Antônio Seder, 96/102 • Centro
Cachoeiro de Itapemirim • ES • CEP 29300-060

w w w . c a c h o e i r o . e s . g o v . b r



Autenticar documento em <https://processos.cachoeiro.es.gov.br/autenticidade>
com o identificador 31003000310038003300380032003A00540052004100, Documento assinado digitalmente conforme
MP nº 2.200-2/2001, que institui a Infra-estrutura de Chaves Públicas Brasileira - ICP-Brasil.



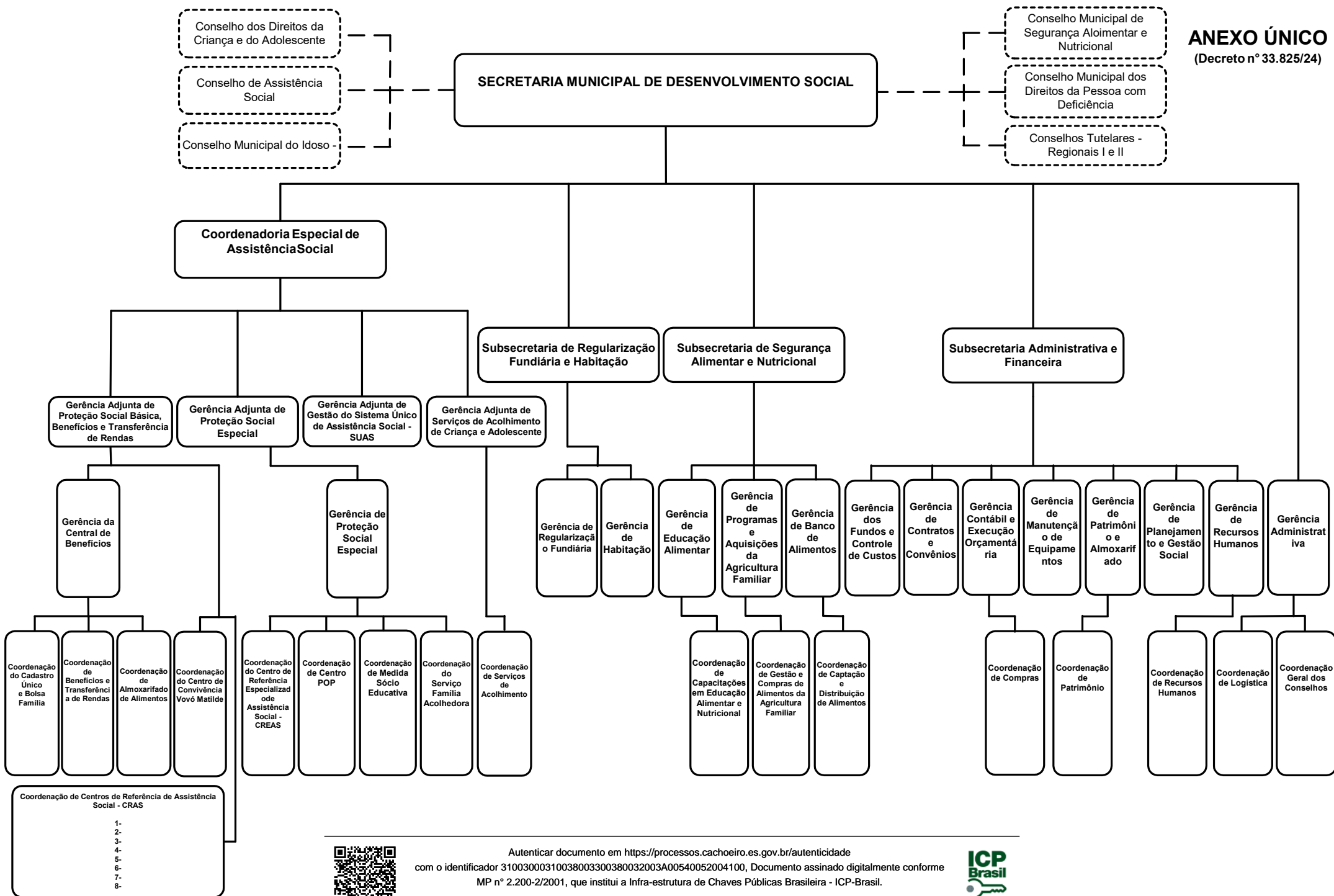

Autenticar documento em <https://processos.cachoeiro.es.gov.br/autenticidade>
 com o identificador 31003000310038003300380032003A00540052004100, Documento assinado digitalmente conforme
 MP nº 2.200-2/2001, que institui a Infra-estrutura de Chaves Públicas Brasileira - ICP-Brasil.

