

## **DECRETO Nº 33.840**

**APROVA A INSTRUÇÃO NORMATIVA SGA Nº 03/2024 - ORIENTAÇÕES PARA SUPRESSÃO DE ÁRVORES EM AMBIENTES URBANOS, NO MUNICÍPIO DE CACHOEIRO DE ITAPEMIRIM.**

**O PREFEITO DO MUNICÍPIO DE CACHOEIRO DE ITAPEMIRIM, ESTADO DO ESPÍRITO SANTO**, no uso de suas atribuições legais que lhe são conferidas pelo artigo 69, inciso VI da Lei Orgânica Municipal, tendo em vista o que consta do Processo Digital nº 68322/2023,

### **RESOLVE:**

**Art. 1º** Aprovar a Instrução Normativa SGA nº 03/2024 – Orientações para Supressão de Árvores em Ambientes Urbanos, de responsabilidade da Secretaria Municipal de Meio Ambiente e Urbanismo - SEMURB.

**Art. 2º** A presente norma tem a finalidade de estabelecer diretrizes gerais para orientar e regulamentar os procedimentos relativos à supressão de espécies arbóreas nativas e exóticas em áreas públicas e privadas no município de Cachoeiro de Itapemirim.

**Art. 3º** Este Decreto entra em vigor na data de sua publicação, revogadas as disposições em contrário, em especial o Decreto nº 33.585/2023.

Cachoeiro de Itapemirim/ES, 05 de março de 2024.

**VICTOR DA SILVA COELHO**  
**Prefeito Municipal**

Rua Brahim Antônio Seder, 96/102 • Centro  
Cachoeiro de Itapemirim • ES • CEP 29300-060

w w w . c a c h o e i r o . e s . g o v . b r



Autenticar documento em <https://processos.cachoeiro.es.gov.br/autenticidade>  
com o identificador 31003000320036003400330033003A00540052004100, Documento assinado digitalmente conforme  
MP nº 2.200-2/2001, que institui a Infra-estrutura de Chaves Públicas Brasileira - ICP-Brasil.





## INSTRUÇÃO NORMATIVA

Número:

SGA – 03/2024

Ponto de Controle:

### Orientações para Supressão de Árvores em Ambientes Urbanos

Versão: 01

Data de Aprovação:

05/03/2024

Ato de Aprovação:

Decreto nº 33.840/2024

Unidade Responsável:

Secretaria Municipal de  
Meio Ambiente e  
Urbanismo

Anexos:

Anexo I – Requerimento de Supressão Arbórea.

Anexo II – Declaração de Vulnerabilidade Socioeconômica.

Anexo III – Fluxograma: Supressão em área particular.

Anexo IV – Fluxograma: Supressão em área pública.

Aprovação:

Victor Galvão Rabbi  
Secretário Municipal de Meio Ambiente e  
Urbanismo

Mylena Gomes Lopes  
Controladora Geral do Município

Victor da Silva Coelho  
Prefeito Municipal

## 1. FINALIDADE

A presente Instrução Normativa tem por finalidade estabelecer diretrizes gerais para orientar e regulamentar os procedimentos relativos à supressão de espécies arbóreas nativas e exóticas em áreas públicas e privadas no município.

Rua Brahim Antônio Seder, 96/102 • Centro  
Cachoeiro de Itapemirim • ES • CEP 29300-060

[www.cachoeiro.es.gov.br](http://www.cachoeiro.es.gov.br)



PREFEITURA DE  
**CACHOEIRO**



Autenticar documento em <https://processos.cachoeiro.es.gov.br/autenticidade>  
com o identificador 31003000320036003400330033003A00540052004100, Documento assinado digitalmente conforme  
MP nº 2.200-2/2001, que institui a Infra-estrutura de Chaves Públicas Brasileira - ICP-Brasil.



---

## 2. ABRANGÊNCIA

Abrange todas as unidades da estrutura organizacional da Administração Municipal e todos os municípios de Cachoeiro de Itapemirim.

---

## 3. BASE LEGAL E REGULAMENTAR

As orientações e normas contidas nesta Instrução Normativa obedecem os seguintes dispositivos estabelecidos nas legislações e normas de controle:

I – Lei Federal 12.651/2012;

II – Lei Federal 11.428/2006;

III – Lei Municipal 7.915/2021;

IV – Resolução CONAMA 278/2001;

V – Resolução CONAMA 300/2002;

VI – Resolução CONAMA 369/2006;

VII – ABNT NBR 16246-1:2013 (Florestas urbanas – Manejo de árvores, arbustos e outras plantas lenhosas – Parte 1: Poda);

VIII – ABNT NBR 16246-3:2019 (Florestas urbanas – Manejo de árvores, arbustos e outras plantas lenhosas – Parte 3: Avaliação de risco de árvores);

IX – ABNT NBR 16246-4:2013 (Florestas urbanas – Manejo de árvores, arbustos e outras plantas lenhosas – Parte 4: Manejando árvores em obras).

---

## 4. ABREVIATURAS

SEMURB – Secretaria Municipal de Meio Ambiente e Urbanismo

SEMMAT – Secretaria Municipal de Manutenção e Serviços.

SEMDES – Secretaria Municipal de Desenvolvimento Social.

SEMSEG – Secretaria Municipal de Segurança e Trânsito / Defesa Civil.

PGM – Procuradoria Geral do Município.

LE – Licença Especial.

CADÚNICO – Cadastro Único para Programas Sociais do Governo Federal.

ABNT – Associação Brasileira de Normas Técnicas.

NBR – Norma Brasileira.

Rua Brahim Antônio Seder, 96/102 • Centro  
Cachoeiro de Itapemirim • ES • CEP 29300-060

[www.cachoeiro.es.gov.br](http://www.cachoeiro.es.gov.br)



Autenticar documento em <https://processos.cachoeiro.es.gov.br/autenticidade>  
com o identificador 31003000320036003400330033003A00540052004100, Documento assinado digitalmente conforme  
MP nº 2.200-2/2001, que institui a Infra-estrutura de Chaves Públicas Brasileira - ICP-Brasil.



## 5. CONCEITOS

I – **Árvore:** indivíduo lenhoso que apresenta nítida divisão entre sistema radicular, caule (tronco) e copa e que, na maturidade, atinja pelo menos 5,0 cm (cinco centímetros) de diâmetro à altura do peito (DAP) e 5,0 m (cinco metros) de altura total (HT).

II – **Palmeira:** indivíduo lenhoso que apresenta nítida divisão entre sistema radicular, caule (estipe) e copa, pertencente à família Arecaceae (Palmae). Seu caule recebe o nome de estipe, diferenciando-se das árvores por não possuir casca e por ser, geralmente, não ramificado.

III – **Estrutura lenhosa:** tronco, ramos e galhos das árvores ou estipe das palmeiras.

IV – **Supressão:** ato de remover um ou mais indivíduos lenhosos (árvores ou palmeiras), com a finalidade de eliminá-los e que depende de autorização.

V – **Árvores de risco:** é o indivíduo lenhoso que, por sua localização, porte e/ou condições fitossanitárias, possa causar algum dano físico à vida humana e/ou ao patrimônio público ou privado, por ocasião de queda total ou parcial de alguma estrutura lenhosa.

VI – **Condicionantes:** medidas que estabelecem as condições, restrições, medidas administrativas e ambientais que deverão ser observadas pelo interessado para o controle dos impactos ambientais decorrentes da supressão da vegetação.

VII – **Compensação ambiental:** é um instrumento legal através do qual se pode restituir e minimizar os impactos que uma determinada atividade - supressão arbórea - pode causar ao meio ambiente.

VIII – **Estado fitossanitário:** refere-se à condição geral ou estado de saúde das árvores, sendo que fatores que afetam seu desenvolvimento são levados em consideração. Pode ser classificado como *ótimo*, *bom*, *regular*, *péssimo* ou *morto*.

## 6. RESPONSABILIDADES

### 6.1. SEMURB – Secretaria Municipal de Meio Ambiente e Urbanismo:

- Supervisionar a execução e aplicação dos procedimentos descritos nesta Normativa;
- Orientar as unidades executoras quanto à correta realização dos procedimentos de supressão;
- Promover discussões técnicas com as unidades executoras e demais Secretarias Municipais sobre as rotinas de trabalho e os respectivos procedimentos de controle que devam ser objeto de alteração ou atualização;

Rua Brahim Antônio Seder, 96/102 • Centro  
Cachoeiro de Itapemirim • ES • CEP 29300-060

[www.cachoeiro.es.gov.br](http://www.cachoeiro.es.gov.br)



Autenticar documento em <https://processos.cachoeiro.es.gov.br/autenticidade>  
com o identificador 31003000320036003400330033003A00540052004100, Documento assinado digitalmente conforme  
MP nº 2.200-2/2001, que institui a Infra-estrutura de Chaves Públicas Brasileira - ICP-Brasil.



- 
- Realizar vistoria no local e avaliação de risco de queda e de ocorrência de danos à integridade física das pessoas e ao patrimônio público ou privado;
  - Promover a divulgação e implementação desta Instrução Normativa, mantendo-a atualizada;
  - Elaborar normas de procedimentos e prestar apoio técnico quando da necessidade de atualização;
  - Orientar as unidades executoras quanto à aplicação da Normativa.

#### **6.2. SEMMAT – Secretaria Municipal de Manutenção e Serviços:**

- Executar a supressão de árvores no município, visando sempre as disposições previstas em Lei e nesta Instrução Normativa.

#### **6.3. SEMDES – Secretaria Municipal de Desenvolvimento Social:**

- Prestar apoio técnico quanto a identificação de indivíduos que possuam requisitos para se enquadrar como vulneráveis.

#### **6.4. SEMSEG – Secretaria Municipal de Segurança e Trânsito / Defesa Civil:**

- Prestar apoio imediato quando há risco iminente de queda de árvores ou em questões adversas, não relacionadas nesta instrução.

#### **6.5. Contribuinte:**

- Cumprir/seguir adequadamente os procedimentos previstos em Lei e nesta Normativa;
- Respeitar os direitos sociais de outras pessoas;
- Proteger a natureza;
- Proteger o patrimônio público e social do Município;
- Colaborar com as autoridades.

---

## **7. PROCEDIMENTOS PARA SUPRESSÃO DE ÁRVORE EM LOCAIS PÚBLICOS**

### **7.1. Contribuinte/Protocolo**

- Realizar a solicitação através dos canais de comunicação oficiais da Ouvidoria Municipal – via eletrônica e/ou por telefone – ou de forma presencial;
- Para a abertura da solicitação, obrigatoriamente, o contribuinte deverá informar:
  - a) Nome, telefone e endereço completo do solicitante;
  - b) Quantidade de árvores;

Rua Brahim Antônio Seder, 96/102 • Centro  
Cachoeiro de Itapemirim • ES • CEP 29300-060

[www.cachoeiro.es.gov.br](http://www.cachoeiro.es.gov.br)



Autenticar documento em <https://processos.cachoeiro.es.gov.br/autenticidade>  
com o identificador 31003000320036003400330033003A00540052004100, Documento assinado digitalmente conforme  
MP nº 2.200-2/2001, que institui a Infra-estrutura de Chaves Públicas Brasileira - ICP-Brasil.



- c) Localização da árvore – nome da rua, número da residência/imóvel mais próxima da árvore, bairro, ponto de referência para facilitar a localização e, se possível, fotos da fachada da residência/imóvel onde a árvore está situada;
- d) Descrição resumida da situação atual da árvore e problemas relacionados;
- e) Motivo da supressão.

## 7.2. Ouvidoria Municipal

- Receber a demanda via eletrônica, telefone ou presencialmente;
- Para a efetividade do registro da solicitação, independentemente do meio de comunicação, obrigatoriamente deverão constar os seguintes dados:
  - a) Nome, telefone e endereço completo do solicitante;
  - b) Quantidade de árvores;
  - c) Localização da árvore – nome da rua, número da residência/imóvel mais próxima da árvore, bairro, ponto de referência para facilitar a localização e, se possível, fotos da fachada da residência/imóvel onde a árvore está situada;
  - d) Descrição resumida da situação atual da árvore e problemas relacionados;
  - e) Motivo da supressão.
- Registrar solicitação no sistema eletrônico;
- Encaminhar solicitação eletrônica à SEMURB para vistoria no local.

## 7.3. SEMURB – Secretaria Municipal de Meio Ambiente e Urbanismo (30 dias úteis)

- Receber solicitação eletrônica;
- Executar vistoria no local (ABNT NBR 16246-3:2019 e ABNT NBR 16246-4:2013);
- Nos casos onde o técnico relatar situação de risco iminente de queda, a solicitação deverá ser devolvida à Ouvidoria pelo sistema, que repassará o atendimento à SEMMAT, em caráter de urgência, para realização do serviço;
- Quando não constatado o risco iminente de queda, preencher relatório de conclusão, informando qual o prosseguimento da solicitação, que poderá ser:
  - a) Poda ou supressão de árvore: devolver o atendimento à ouvidoria, que encaminhará à solicitação para a SEMMAT, para execução do serviço;
  - b) Interesse particular, onde não é caracterizada utilidade pública e não oferece risco: Conclui a solicitação no sistema, informando os motivos para tal ato, dando instruções de como proceder (conforme “item 8”).

Rua Brahim Antônio Seder, 96/102 • Centro  
Cachoeiro de Itapemirim • ES • CEP 29300-060

w w w . c a c h o e i r o . e s . g o v . b r



Autenticar documento em <https://processos.cachoeiro.es.gov.br/autenticidade>  
com o identificador 31003000320036003400330033003A00540052004100, Documento assinado digitalmente conforme  
MP nº 2.200-2/2001, que institui a Infra-estrutura de Chaves Públicas Brasileira - ICP-Brasil.



– Nos casos onde é configurado interesse particular para construção civil, o solicitante deve apresentar alvará de construção ou reforma e projeto construtivo para a execução do serviço. Essa solicitação deve ser reaberta no sistema, entregando o alvará e projeto na SEMURB, que fará a análise da documentação complementar.

#### **7.4. SEMMAT – Secretaria Municipal de Manutenção e Serviços (60 dias úteis)**

- Receber solicitação no sistema;
- Organizar rota e execução da atividade de supressão, com a devida orientação de responsável técnico;
- Executar a supressão conforme orientações e recomendações técnicas;
- Após a conclusão do serviço, a SEMMAT concluirá o atendimento no sistema.

## **8. PROCEDIMENTO PARA SUPRESSÃO DE ÁRVORE EM LOCAIS PARTICULARES**

### **8.1. Contribuinte/Protocolo**

– Realizar a solicitação através dos canais de comunicação oficiais da Prefeitura Municipal, via Portal de Protocolo de Processos (<https://processos.cachoeiro.es.gov.br/>), por telefone ou de forma presencial;

– Preencher o Requerimento de Supressão Arbórea (Anexo I) e juntar com os demais documentos e informações necessárias:

- a) Nome, telefone e endereço completo do solicitante;
- b) Quantidade de árvores;
- c) Localização da árvore – nome da rua, número da residência/imóvel mais próxima da árvore, bairro, ponto de referência para facilitar a localização e, se possível, fotos da fachada da residência/imóvel onde a árvore está situada;
- d) Descrição resumida da situação atual da árvore e problemas relacionados;
- e) Taxa de abertura do processo (gerada no site da Prefeitura);
- f) Documento de constituição da empresa e cartão CNPJ quando se tratar de imóvel localizado em propriedade empresarial;
- g) Documento de comprovação de propriedade do imóvel ou equivalente;
- h) Alvará de construção, quando se tratar de construção civil ou ampliação do imóvel;
- i) Motivo da supressão;
- j) Nomeação ou Provisão do representante legal, quando se tratar de instituição religiosa;
- k) Em casos onde o proprietário do imóvel não esteja presente, poderá ser representado por terceiros mediante procuração pública original lavrada em cartório.

– Gerar protocolo, encaminhando-o à SEMURB.

Rua Brahim Antônio Seder, 96/102 • Centro  
Cachoeiro de Itapemirim • ES • CEP 29300-060

[www.cachoeiro.es.gov.br](http://www.cachoeiro.es.gov.br)



Autenticar documento em <https://processos.cachoeiro.es.gov.br/autenticidade>  
com o identificador 31003000320036003400330033003A00540052004100, Documento assinado digitalmente conforme  
MP nº 2.200-2/2001, que institui a Infra-estrutura de Chaves Públicas Brasileira - ICP-Brasil.



## 8.2. SEMURB – Secretaria Municipal de Meio Ambiente e Urbanismo (30 dias úteis)

- Receber processo;
- Executar vistoria no local (ABNT NBR 16246-3:2019 e ABNT NBR 16246-4:2013);
- Preencher relatório de conclusão, informando qual o prosseguimento da solicitação, que poderá ser:
  - a) Para área de terceiros: somente será feita a execução do serviço com autorização do proprietário e com procuração pública original lavrada em cartório, contendo todos os documentos do “item 8” e Anexo I;
  - b) Para área própria (caso o requerente não se declare vulnerável): emitir LE – Licença Especial – e condicionantes, com a taxa referente a supressão devidamente paga.
    - b.1) Em casos onde a LE – Licença Especial – recomende compensação vegetal, o requerente deve apresentar relatório fotográfico ou Nota Fiscal da compra das árvores, de acordo com a espécie orientada pela SEMURB.
    - b.2) A SEMURB deverá acompanhar/fiscalizar o cumprimento das condicionantes e da compensação ambiental.
- Caso o requerente se declare vulnerável economicamente (não possua comprovação de renda ou seja beneficiário de programas de transferência de renda), deverá complementar a documentação, via Portal de Protocolo de Processos (<https://processos.cachoeiro.es.gov.br/>), fornecendo os seguintes dados/documentos:
  - a) Folha-resumo do CADÚNICO do requerente;
  - b) Declaração de Vulnerabilidade Socioeconômica (Anexo II), preenchida e assinada.
- Após análise dos documentos complementares (Folha-resumo do CADÚNICO e Declaração de Vulnerabilidade Socioeconômica) e confirmação da situação de vulnerabilidade socioeconômica: emitir LE – Licença Especial – sem condicionantes.
- Encaminhar processo à SEMMAT.

## 8.3. SEMMAT – Secretaria Municipal de Manutenção e Serviços (60 dias úteis)

- Receber processo no sistema eletrônico;
- Organizar rota e execução da atividade de poda, com a devida orientação de responsável técnico;
- Executar a poda conforme as orientações e recomendações técnicas (ABNT NBR 16246-1:2013);
- Após a conclusão do serviço, a SEMMAT concluirá o atendimento no sistema e arquivará o processo.

Rua Brahim Antônio Seder, 96/102 • Centro  
Cachoeiro de Itapemirim • ES • CEP 29300-060

w w w . c a c h o e i r o . e s . g o v . b r



Autenticar documento em <https://processos.cachoeiro.es.gov.br/autenticidade>  
com o identificador 31003000320036003400330033003A00540052004100, Documento assinado digitalmente conforme  
MP nº 2.200-2/2001, que institui a Infra-estrutura de Chaves Públicas Brasileira - ICP-Brasil.





#### 8.4. Regras Gerais

- Nos casos de supressão de árvores em áreas particulares, executadas por empresas terceirizadas, é de responsabilidade do proprietário do imóvel contratar o serviço de recolhimento e transporte dos resíduos oriundos da atividade de poda ou supressão, até um local licenciado para receber os mesmos. As áreas públicas no entorno devem permanecer limpas, sem qualquer vestígio dos resíduos dos vegetais removidos, sob pena de adoção das medidas legais cabíveis.
- Todo processo de supressão de árvores em locais particulares deverá ser aberto em nome do proprietário do imóvel. Por motivos de força maior, caso não seja possível, o solicitante deverá portar procuração específica para tratar qualquer assunto relacionado à poda de árvores.

#### 9. DISPOSIÇÕES FINAIS

- A supressão de árvores em áreas particulares é de responsabilidade do proprietário do imóvel e, em áreas públicas, é de responsabilidade da SEMMAT.
  - a) em excepcionais casos, conforme “item 8”, a supressão poderá ser executada pela SEMMAT, que recolherá o material lenhoso.
- O material lenhoso obtido na poda de árvores de arborização pública e particular executada pela SEMMAT, deverá ser destinado de forma adequada em local devidamente licenciado para receber tal tipo de resíduo.
- Nos casos onde o solicitante relata situação de risco iminente, a solicitação deverá ser encaminhada à Defesa Civil, em caráter de urgência, para análise técnica, tanto das áreas públicas, quanto das áreas particulares. A Defesa Civil emitirá relatório técnico, que será encaminhado à SEMMA para arquivamento.
- Para supressão de árvores em locais onde qualquer parte da árvore esteja em contato, ou muito próxima da rede elétrica, a solicitação de “*livrar a rede elétrica*” deverá ser feita primeiramente na concessionária de energia elétrica. Após a realização do serviço, o solicitante poderá requerer à Prefeitura os serviços mencionados nesta Instrução Normativa.
- A Prefeitura de Cachoeiro de Itapemirim não assume qualquer responsabilidade pelo não cumprimento de contratos assinados entre o requerente e o executor do serviço de supressão, nem aceita como justificativa qualquer problema decorrente desse inter-relacionamento.
- Em casos omissos, que não estão descritos expressamente nesta Instrução Normativa, os processos poderão ser remetidos a PGM, que emitirá parecer, devendo ser anexado no processo.

Rua Brahim Antônio Seder, 96/102 • Centro  
Cachoeiro de Itapemirim • ES • CEP 29300-060

www.cachoeiro.es.gov.br



Autenticar documento em <https://processos.cachoeiro.es.gov.br/autenticidade>  
com o identificador 31003000320036003400330033003A00540052004100, Documento assinado digitalmente conforme  
MP nº 2.200-2/2001, que institui a Infra-estrutura de Chaves Públicas Brasileira - ICP-Brasil.



## Anexo I - Requerimento de Supressão Arbórea

	<p><b>Prefeitura Municipal de Cachoeiro de Itapemirim</b>  <b>Secretaria Municipal de Meio Ambiente e Urbanismo - SEMURB</b></p> <p>Rua: Agripino de Oliveira nº 60 – Bairro: Independência                  Cachoeiro de Itapemirim/ES – CEP: 29306-450                  Tel.: (28) 3155.5228 – 3155.5311 – 3155.5326 – 3155.5327                  E-mail: semurb.recursosnaturais@cachoeiro.es.gov.br – Site:  <a href="https://www.cachoeiro.es.gov.br/urbanismo-desenvolvimento-e-melo-ambiente-semurb/licenciamento-ambiental/">https://www.cachoeiro.es.gov.br/urbanismo-desenvolvimento-e-melo-ambiente-semurb/licenciamento-ambiental/</a></p>
<p><b>Serviço de Licenciamento Ambiental</b>  <b>Supressão Arbórea</b>  <b>REQUERIMENTO</b></p>	
<p><b>DADOS DO REQUERENTE</b></p>	
Denominação Física/Jurídica:	-----
CPF/CNPJ:	-----
Documento de identidade:	-----
Endereço (Avenida/Praça/Rodovia/Rua):	-----
	Nº: _____ CEP: _____ - Bairro: _____
	Telefone: (____) _____ E-mail: _____
<p><b>DADOS DO LOCAL DA SUPRESSÃO</b></p>	
Endereço (Avenida/Praça/Rodovia/Rua):	-----
	Nº: _____ CEP: _____ - Bairro: _____
Ponto de Referência:	-----
<p><b>DADOS DO INDIVÍDUO ARBÓREO</b></p>	
Nome vulgar do indivíduo arbóreo:	-----
Número de indivíduo arbóreo a suprimir:	(____) -----
<p><b>OBSERVAÇÃO:</b> Se possível, apresentar 04(quatro) fotografias do(s) indivíduos arbóreos e do local onde estão plantadas.</p>	
<p><b>MOTIVO DA SUPRESSÃO</b></p>	
<input type="checkbox"/> Construção Civil (Const./Ampliação)	
<input type="checkbox"/> Danificação da rede hidráulica	
<input type="checkbox"/> Por risco de tombamento	
<input type="checkbox"/> Proximidade com a rede elétrica	
<input type="checkbox"/> Outros (Especificar):	
	-----
	-----
<p><b>INFORMAÇÕES GERAIS</b></p>	
-----	
-----	
-----	
Cachoeiro de Itapemirim/ES _____ de _____ de _____	
-----	
Assinatura Legível do Representante Legal	

Rua Brahim Antônio Seder, 96/102 • Centro  
 Cachoeiro de Itapemirim • ES • CEP 29300-060

www.cachoeiro.es.gov.br



Autenticar documento em <https://processos.cachoeiro.es.gov.br/autenticidade>  
 com o identificador 31003000320036003400330033003A00540052004100, Documento assinado digitalmente conforme  
 MP nº 2.200-2/2001, que institui a Infra-estrutura de Chaves Públicas Brasileira - ICP-Brasil.



## OBRIGAÇÕES E CONDIÇÕES DA PRESTAÇÃO DO SERVIÇO

### I – DOCUMENTOS OBRIGATÓRIOS (Cópia)

- Documento de Identidade com Foto e CPF (Representante Legal)
- Documento de Constituição de Firma e CNPJ (Quando se tratar de empresa).
- Documento de Propriedade do Imóvel (Escritura Pública ou Contrato de Arrendamento ou Contrato de Locação ou Recibo de Compra e Venda registrado em Cartório ou Comprovante de Residência).
- Autorização e Documento de Identidade do Locador (Quando se tratar de imóvel alugado).
- Quando se tratar de Instituição Religiosa apresentar Nomeação ou Provisão do Representante Legal pela Instituição e quando Instituição de Ensino apresentar Nomeação do Representante Legal pela Instituição.
- Alvará de Construção (Quando se tratar de construção civil ou ampliação do imóvel).
- Taxa (Serviços Gerais PMCI).

### II – CONDIÇÕES

- A Autorização para a Supressão em **zona rural** é de responsabilidade do INSTITUTO DE DEFESA AGROPECUÁRIA E FLORESTAL – IDAF.
- Quando se tratar de Supressão ou Poda em **PROPRIEDADE PÚBLICA** o Requerimento deve ser efetuado na Ouvidoria Geral do Município – OGM pelo telefone 156 ou presencialmente na Rua: Brahim Antônio Seder nº 96 a 102, 1º andar – Centro.
- Se a Supressão em PROPRIEDADE PARTICULAR **for autorizada** o Contribuinte recolherá a Taxa Ambiental referente ao número de indivíduos arbóreos a serem suprimidos, a saber: **De 1 a 3 = R\$ 50,00 – De 4 a 7 = R\$ 100,00 – De 8 a 12 = R\$ 200,00 – De 13 a 19 = R\$ 400,00 – Acima de 20 = R\$ 1.000,00**
- A Supressão do indivíduo arbóreo em **ÁREA PARTICULAR** é de **responsabilidade** do Contribuinte.
- A **Poda** em PROPRIEDADE PARTICULAR não depende de autorização, contudo a mesma deve ser realizada com **ORIENTAÇÃO DE PODA**, a qual pode ser obtida na Secretaria.
- A intervenção que cause danos ou morte do indivíduo arbóreo é considerada infração ambiental e acarreta **penalidade pecuniária que varia conforme a quantidade de árvores afetadas.**
- A realização da prestação do serviço referente a este REQUERIMENTO se dará com uma inspeção *in loco*, realizada por um(a) técnico(a) da Secretaria, objetivando avaliar a precisão da Supressão. Se autorizado o Contribuinte recolherá a Taxa Ambiental e, posteriormente, retirará a **LICENÇA ESPECIAL**, com validade de 01 (um) ano e condicionantes a serem cumpridas no prazo de 30 (trinta) dias.

Rua Brahim Antônio Seder, 96/102 • Centro  
Cachoeiro de Itapemirim • ES • CEP 29300-060

www.cachoeiro.es.gov.br



Autenticar documento em <https://processos.cachoeiro.es.gov.br/autenticidade>  
com o identificador 31003000320036003400330033003A00540052004100, Documento assinado digitalmente conforme  
MP nº 2.200-2/2001, que institui a Infra-estrutura de Chaves Públicas Brasileira - ICP-Brasil.



**Anexo II - Declaração de Vulnerabilidade Socioeconômica**

**DECLARAÇÃO DE VULNERABILIDADE SOCIOECONÔMICA**

Eu, \_\_\_\_\_ (nome completo), inscrito no CPF nº \_\_\_\_\_, portador da carteira de identidade nº \_\_\_\_\_, emitida por (pelo) \_\_\_\_\_ expedida em \_\_\_\_/\_\_\_\_/\_\_\_\_\_, residente na \_\_\_\_\_ (endereço completo), DECLARO para os devidos fins junto à SEMMAT – Secretaria Municipal de Manutenção e Serviços, que não disponho de condições econômicas para custear \_\_\_\_\_ (a taxa para a poda ou supressão de árvore), por mim solicitado, assumindo inteira responsabilidade pelas declarações acima e sob as penas da lei, assino a presente declaração para que produza seus efeitos legais.

Cachoeiro de Itapemirim/ES, \_\_\_\_\_ de \_\_\_\_\_ de \_\_\_\_\_

\_\_\_\_\_  
Nome e Assinatura

Rua Brahim Antônio Seder, 96/102 • Centro  
Cachoeiro de Itapemirim • ES • CEP 29300-060

[www.cachoeiro.es.gov.br](http://www.cachoeiro.es.gov.br)



Autenticar documento em <https://processos.cachoeiro.es.gov.br/autenticidade> com o identificador 31003000320036003400330033003A00540052004100, Documento assinado digitalmente conforme MP nº 2.200-2/2001, que institui a Infra-estrutura de Chaves Públicas Brasileira - ICP-Brasil.



### Anexo III - Fluxograma: Supressão em área particular

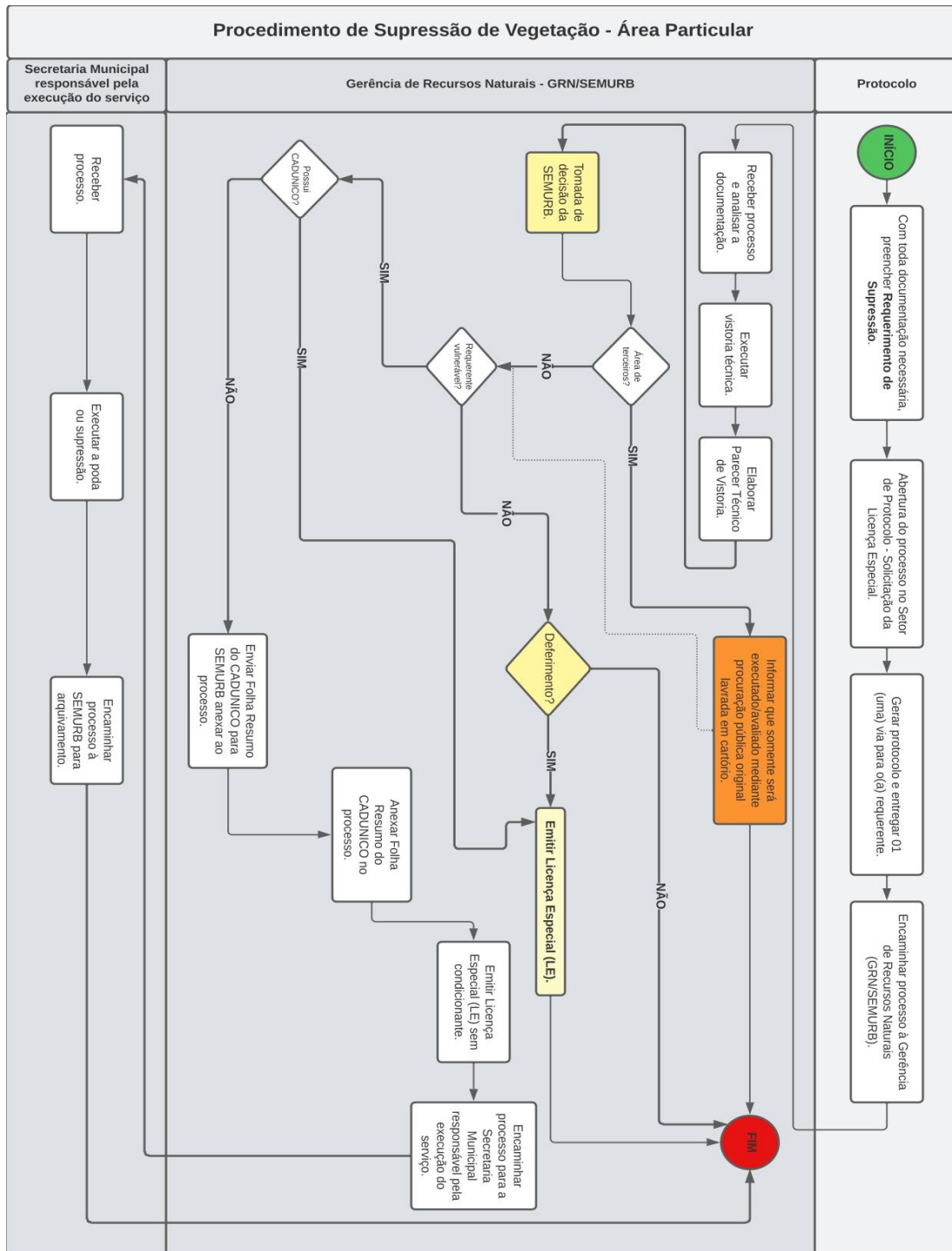

Rua Brahim Antônio Seder, 96/102 • Centro  
 Cachoeiro de Itapemirim • ES • CEP 29300-060

www.cachoeiro.es.gov.br



**PREFEITURA DE CACHOEIRO**



Autenticar documento em <https://processos.cachoeiro.es.gov.br/autenticidade> com o identificador 31003000320036003400330033003A00540052004100, Documento assinado digitalmente conforme MP nº 2.200-2/2001, que institui a Infra-estrutura de Chaves Públicas Brasileira - ICP-Brasil.



## Anexo IV - Fluxograma: Supressão em área pública

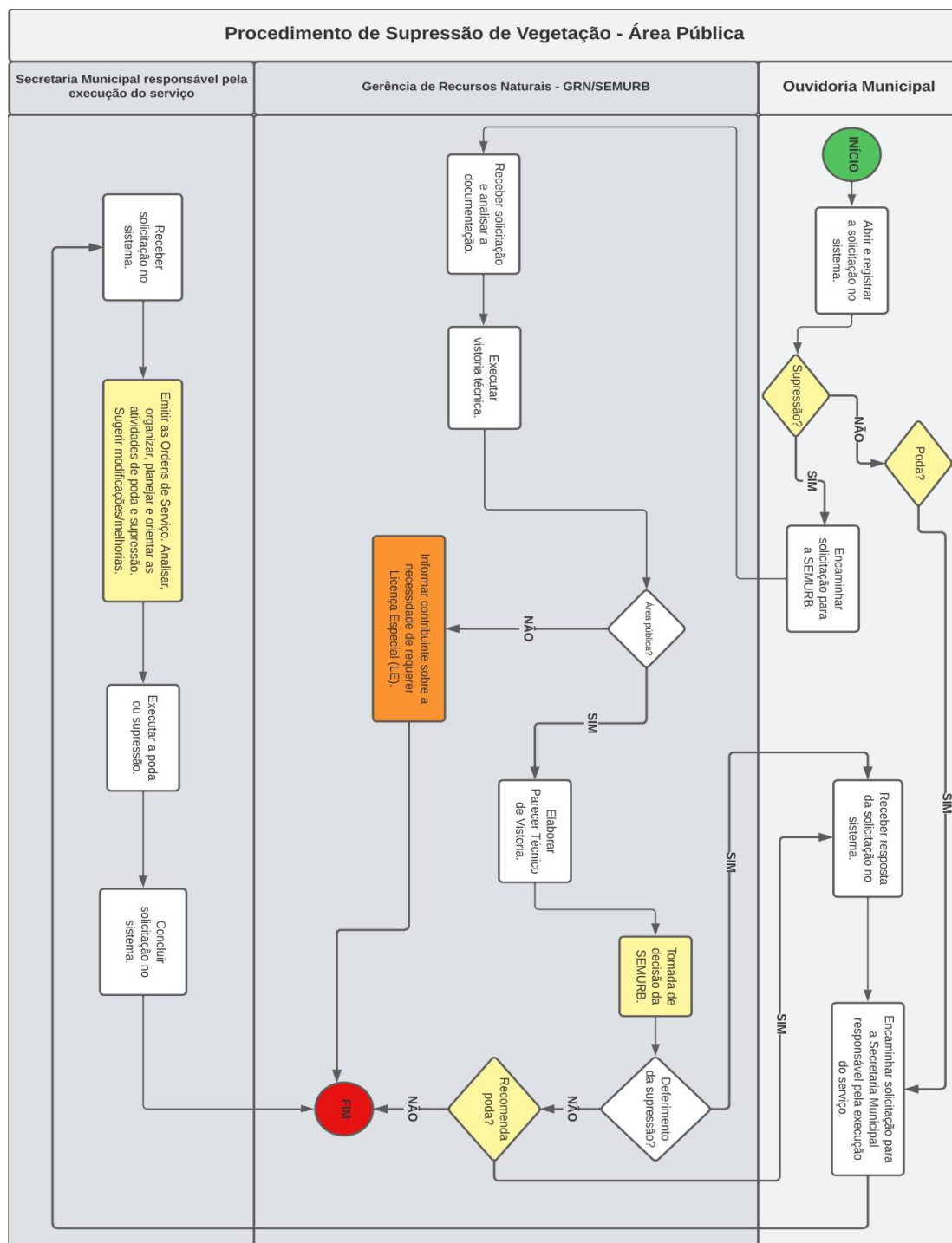

Rua Brahim Antônio Seder, 96/102 • Centro  
Cachoeiro de Itapemirim • ES • CEP 29300-060

[www.cachoeiro.es.gov.br](http://www.cachoeiro.es.gov.br)



PREFEITURA DE  
**CACHOEIRO**



Autenticar documento em <https://processos.cachoeiro.es.gov.br/autenticidade>  
com o identificador 31003000320036003400330033003A00540052004100, Documento assinado digitalmente conforme  
MP nº 2.200-2/2001, que institui a Infra-estrutura de Chaves Públicas Brasileira - ICP-Brasil.

